

# Fondo para el Financiamiento del Sector Agropecuario- FINAGRO

Roma, Enero 2017



# FINAGRO



- FINAGRO es una **institución financiera de segundo piso especializada en el sector rural**. Su cliente directo son instituciones financieras quienes prestan directamente a productores agropecuarios.
- FINAGRO **administra los recursos del Sistema Nacional de Crédito Agropecuario**, al igual que distintos instrumentos de política que buscan promover la inclusión financiera y la gestión de los riesgos agropecuarios.
- FINAGRO tiene accionistas públicos y privados, es vigilado por la Superintendencia Financiera de Colombia. Somos una entidad **vinculada al Ministerio de Agricultura y Desarrollo Rural**.

## Accionistas

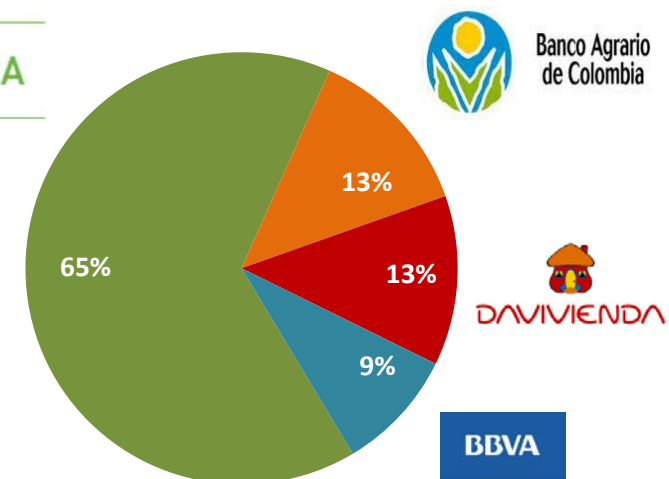

# Estructura de fondeo del Sistema Nacional de Crédito Agropecuario

## Fuentes de fondeo

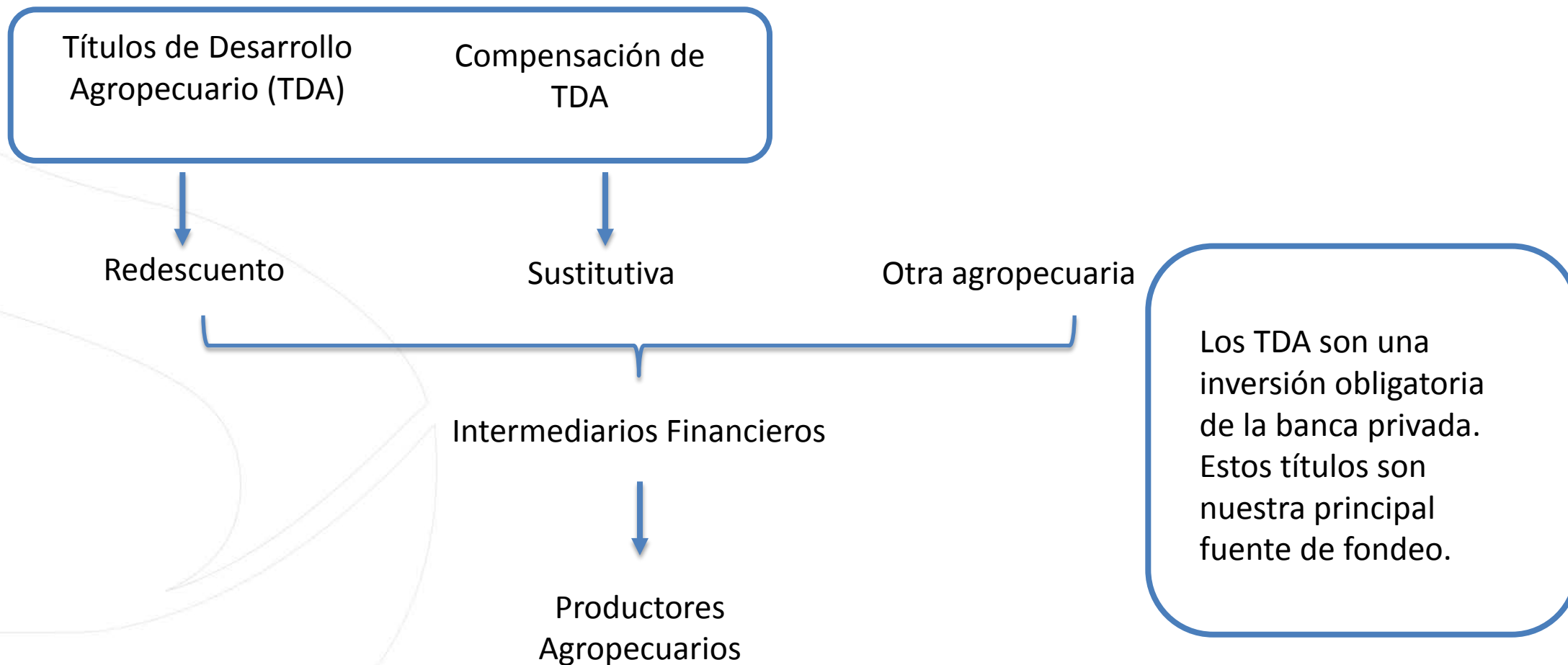

# FINAGRO como Banca de desarrollo Sostenible

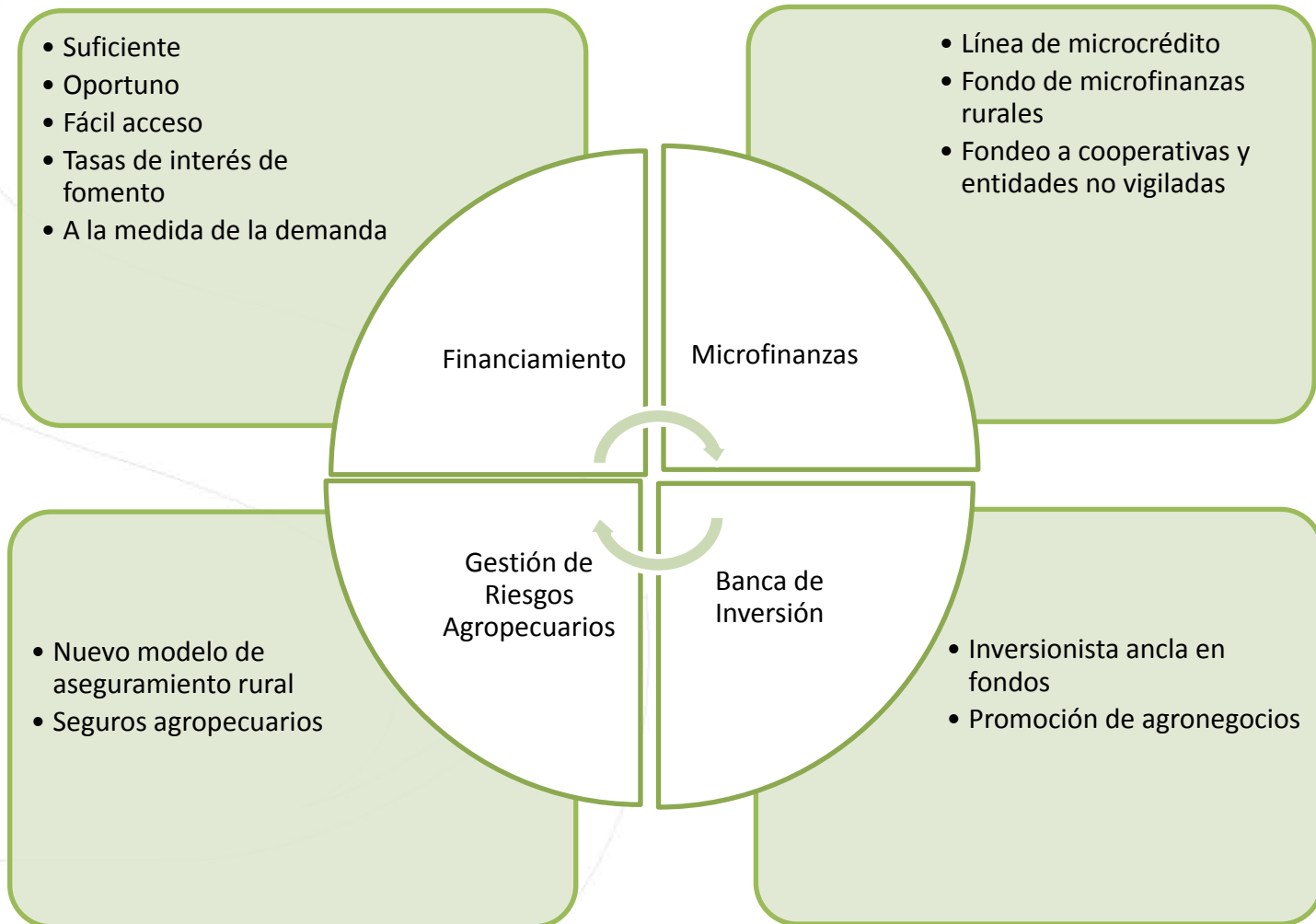

Cumpliendo el enfoque de sostenibilidad de triple cuenta:

• Económico



• Ambiental



• Social



# Nuestros instrumentos para apoyar el desarrollo del sector agropecuario se clasifican en dos grupos

## FINANCIAMIENTO



### Créditos agropecuarios y rurales

Créditos  
Líneas Especiales de Crédito (LEC)



### Acceso a financiamiento

Fondo Agropecuario de Garantías (FAG)  
Fondo de Microfinanzas Rurales

## INTRUMENTOS PARA EL DESARROLLO RURAL



### Inversión rural

Incentivo a la Capitalización Rural (ICR)  
Certificado al Incentivo Forestal (CIF)  
Fondo de Inversión de Capital de Riesgo



### Gestión de riesgos agropecuarios

Fondo Nacional de Riesgos Agropecuarios

# ¿Qué es FINAGRO?



Nuestra misión es contribuir al **desarrollo integral, competitivo y sostenible del sector rural**, facilitando el acceso al financiamiento y a los demás instrumentos de apoyo establecidos en la política pública

Financiamos **toda la cadena de valor** del sector agropecuario.

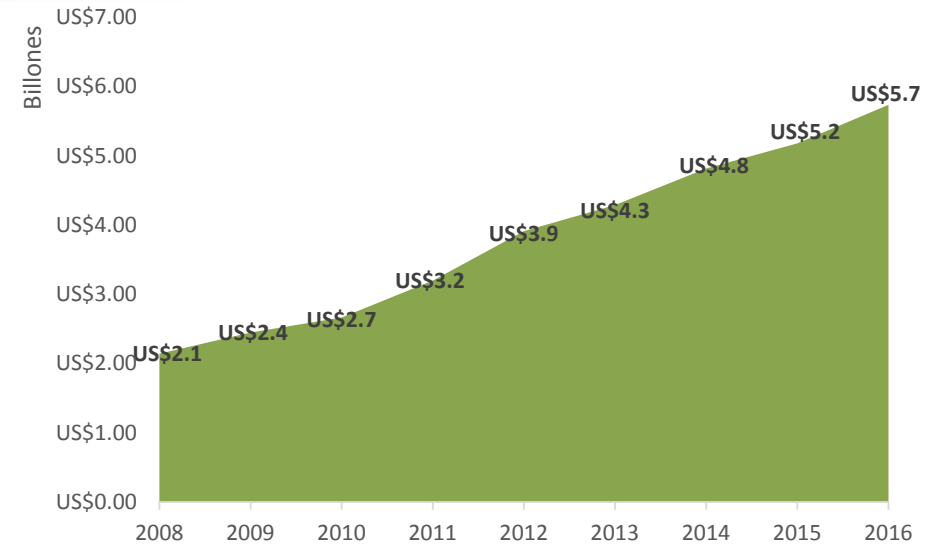

TMR: COP 2.940



## Insumos



## Producción



## Transformación



## Comercialización

La prestación de **servicios de apoyo** y/o complementarios requeridos en cualquiera de los eslabones de las cadenas productivas agropecuarias y rurales

Siembra, sostenimiento, y la cosecha de especies vegetales

Explotaciones pecuarias, acuícolas, piscícolas, especies menores y zootecnia

Transformación y/o comercialización de productos nacionales originados en cualquiera de los eslabones de las cadenas productivas agropecuarias y rurales

# Nuestro principal objetivo es financiar a pequeños productores. 2016 fue un año histórico

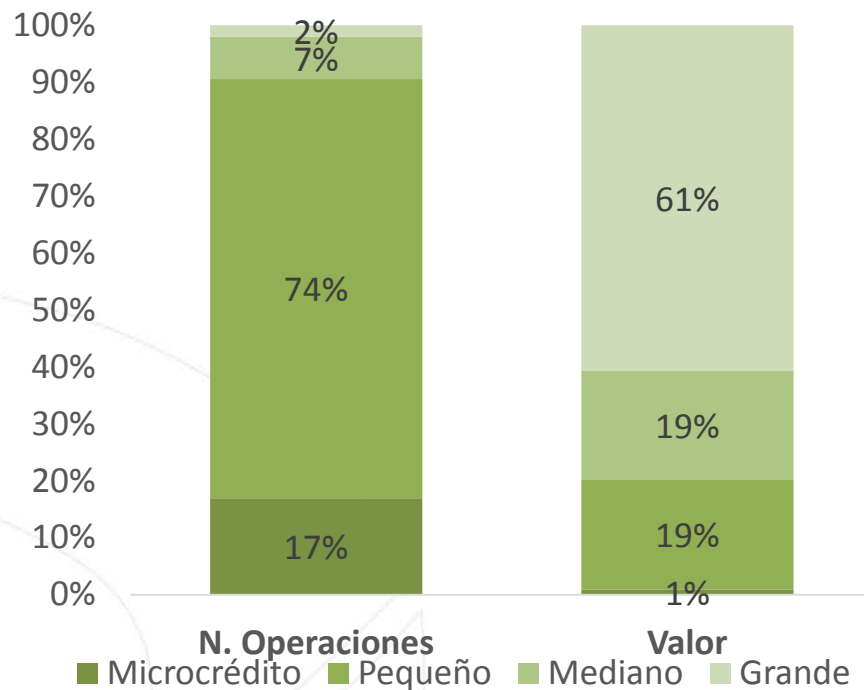

Durante 2016 se alcanzó la cifra histórica de **US\$3,5 bn**, beneficiando a **288 mil** productores.

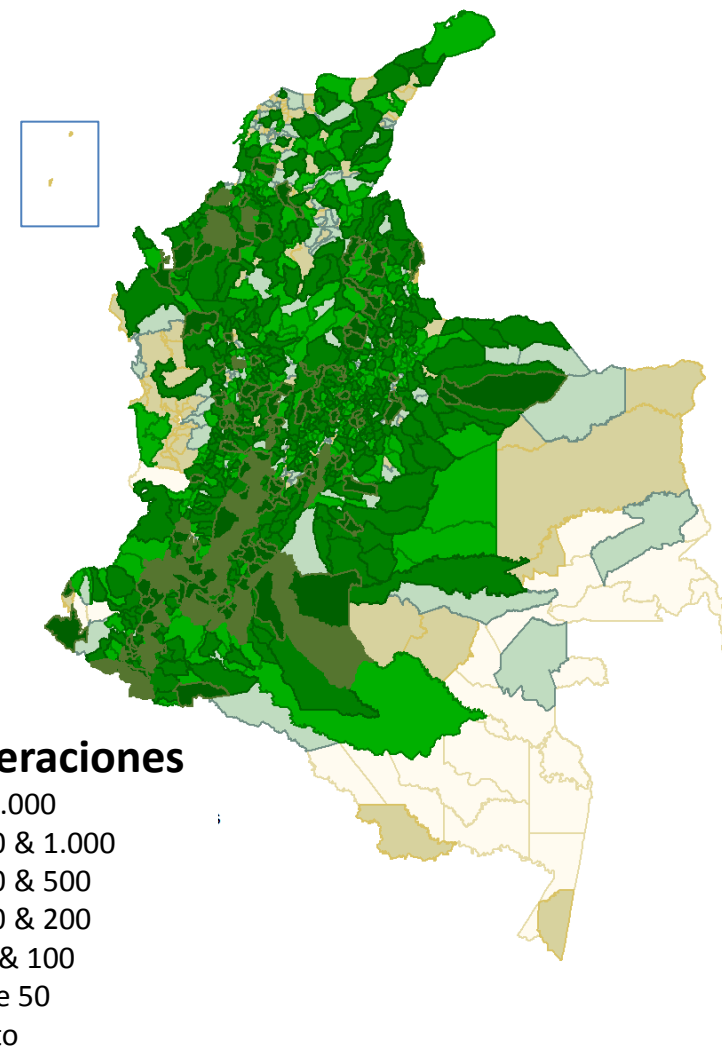

## Acceso a financiamiento



El Fondo Agropecuario de Garantías es el principal instrumento para **facilitar el acceso a financiamiento**.

- Garantías vigentes 2016: **894** mil garantías por un valor de **US\$1,3** bn. (respaldando créditos por un valor de **US\$2,6** bn.)
- Garantías expedidas 2016: **240** mil certificados expedidos por un valor de **US\$0,6** bn. (respaldando créditos por un valor de **US\$0,8** bn.)

El Fondo de Microfinanzas Rurales es un **nuevo instrumento** que empezó su operación en 2016. Su objetivo principal es promover la inclusión financiera en áreas rurales. El fondo también promueve el desarrollo de las microfinanzas en el sector rural al dar asistencia técnica a las instituciones microfinancieras para que estas puedan brindar un mejor servicio a los productores y puedan aumentar su cobertura.

- Con **US\$2,2** million el fondo alcanzó **2.377** beneficiarios, todos ellos de la población base de la pirámide.



## Otros instrumentos



- **ICR:** Es un incentivo que da el Gobierno Nacional a productores que accedan a un crédito para desarrollar nuevas inversiones para capitalizar y modernizar el sector agropecuario. Su objetivo es mejorar la competitividad, reducir los riesgos y garantizar una producción agropecuaria sostenible. Su población objetivo son pequeños, medianos y grandes productores.
- **CIF:** Es un subsidio que cubre los costos de establecimiento y mantenimiento de nuevas plantaciones forestales durante sus primeros 5 años. El incentivo se dirige a la reforestación para uso comercial, particularmente en áreas cercanas nacimientos de agua.
- **ISA:** Incentivo al seguro agropecuario. Este incentivo busca proteger la producción alimenticia al subsidiar el costo de la prima del seguro agropecuario.
- **Fondo de Inversión de Capital de Riesgo:** Bajo una estructura de fondo de fondos, este instrumento promueve la inversión privada en proyectos de alto impacto en zonas rurales.



# Retos Institucionales



**Innovación**

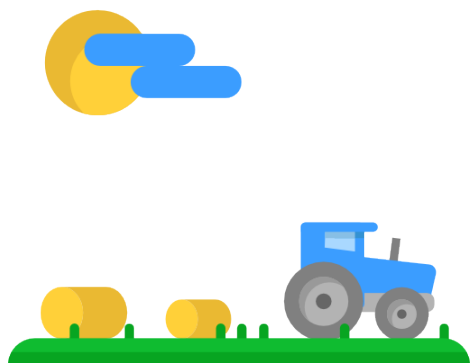

**Productividad**



**Inclusión**

**Asociatividad**  
Pequeño – Mediano  
Mediano - Grande



Mujeres



Jóvenes



Posconflicto

**Articulador del sector público y privado desde el financiamiento**

En el campo está el futuro de Colombia, en FINAGRO buscaremos que el campo se desarrolle de una manera sostenible, de tal forma que el desarrollo del país se simiente sobre **paz, oportunidad y conciencia**.

Queremos que Colombia sea el país que todos creemos que puede ser.

# Gracias

mail: [cchavarro@finagro.com.co](mailto:cchavarro@finagro.com.co)

